

WIR DANKEN FOLGENDEN SPENDERN FÜR IHRE UNTERSTÜTZUNG DES KULTURVEREINS



und anderen, die nicht genannt sein wollen.

Der Kulturverein Küsterscheune e.V. bietet im Lauf eines Jahres mehrere Veranstaltungen, zu denen Sie herzlich eingeladen sind und zu denen Sie auf unserer homepage www.kuesterscheune.de nähere Informationen finden, ebenso zu der Möglichkeit, den Verein durch eine Spende oder eine Mitgliedschaft zu unterstützen.

VORSCHAU:



Bei den nächsten KULTURSTATIONEN wird es eine weitere Attraktion geben.

STATION 1 BACKHAUS

Direkt neben der Küsterscheune entsteht in den kommenden

Monaten ein Backhaus, in dem alle Interessierten eingeladen sind, ihre Kuchen, Brote, Pizzen und was man sonst alles noch in einem Holzofen zubereiten kann, zu backen. Das Backfach hat Platz für ca. 25 Laib Brot. Daneben wird es Sitzplätze geben, so dass der ofenfrische Butterkuchen direkt vor Ort und in geselliger Runde verzehrt werden kann.

Informationen zum Baufortschritt finden Sie ebenfalls auf unserer homepage www.kuesterscheune.de

Der „KULTURVEREIN KÜSTERSCHEUNE BETZENDORF e.V.“ lädt Sie zum achten Mal ein, die vielen abwechslungsreichen Künste, die sich in unserer Gemeinde angesiedelt haben, zu entdecken. Am Wochenende vom 17. bis 18. Juni 2023 haben Sie die Gelegenheit, bei den Kulturstationen in die Werkstätten der einzelnen Teilnehmerinnen und Teilnehmer der Veranstaltung zu schauen und mit ihnen ins Gespräch zu kommen. Begeben Sie sich auf den Rundweg durch den schönen Ort Betzendorf mit dem markanten Feldsteinturm der sehenswerten Kirche. Nehmen Sie teil an den zahlreichen Rahmenveranstaltungen wie Konzerten, Puppen-Theater, Kinderprogramm, Märchenstunde u.v.m.

SO FINDEN SIE UNS



Kulturverein Küsterscheune Betzendorf e.V.
Im Dorfe 12 c, 21386 Betzendorf
Kuesterscheune.Betzendorf@gmail.com
www.kuesterscheune.de

BETZENDORFER KULTURSTATIONEN

- OFFENE WERKSTÄTTEN
- VORFÜHRUNGEN
- AUSSTELLUNGEN
- KINDERPROGRAMM
- THEATER
- KONZERT

17. – 18. JUNI 2023



STATION 1 KÜSTERSCHEUNE



An der Küsterscheune, dem Ausgangspunkt des Rundgangs, haben Sie die Möglichkeit, sich mit Kaffee und Kuchen, Speisen und Getränken zu stärken.

KINDERPROGRAMM (für Große und Kleine)

Samstag, 17.06. & Sonntag, 18.06.

RALLYE DURCHS DORF

Beginn an der Küsterscheune.
Ein Laufzettel weist unseren jungen Besuchern den Weg

STATION 1 SPIEL, SPAß & SPANNUNG



Im Dorfe 12 c, Tel. 04138- 510099

Kettcar-Zweikampf der besonderen Art auf dem Platz vor der Turnhalle: Kühne und selbstlose Kettcarfahrer/innen stellen ihr Können - unter verschärfter Teilnahme des Publikums - unter Beweis: Es gilt, dem Gegner seine Schwanzfeder auszureißen! Dem Sieger winkt ein erfrischender Preis.

Samstag, 17.06.2023

MUSIK IN DER KIRCHE

Johanna Konik (Orgel/Klavier) und Mara Lorenzen (Cello) spielen musikalische Kostbarkeiten
Beginn: 12 Uhr
KIRCHE ST. PETER UND PAUL

MÄRCHENSTUNDE

Ulrike Schmidt erzählt Märchen für Kinder und Erwachsene
Beginn: 14:30 Uhr
(nach Beginn kein Einlass mehr)
STATION 16 BETZORING



„HERREN BERTZBACH“

Tobias Bertzbach Vocal
Lennard Bertzbach Piano
Schlager der 20er bis 50er Jahre
Beginn: 18:30 Uhr
Auf der Bühne im Garten der STATION 13 IMMHOOP 8

Die Veranstaltungen sind alle kostenfrei, wir bitten jedoch um eine Spende.

Sonntag, 18.06.2023

MUSIK IN DER KIRCHE

wie Samstag
Beginn: 12 Uhr
KIRCHE ST. PETER UND PAUL

MÄRCHENSTUNDE

wie Samstag
Beginn: 14:30 Uhr
STATION 16 BETZORING



PETER UND DER WOLF

Ein Spiel mit Puppen und Menschen mit dem Hermannshof Theater
Beginn: 15 Uhr
Auf der Bühne im Garten der STATION 13 IMMHOOP 8

MUSIK ZUR KAFFEEZEIT

Lassen Sie sich überraschen...
Beginn: 15 Uhr
STATION 1 KÜSTERSCHEUNE

„ES IST SCHON ALLES DA“

„Geschichten - und wie man sie am Wort-Schlafittchen packt“ geschrieben und gelesen von Sonja Lorenzen
Beginn: 16 Uhr
STATION 1 KÜSTERSCHEUNE



Besuchen Sie auch unsere verlässlich geöffnete Kirche St. Peter und Paul mit ihrem bronzenen Taufkessel von 1368, dem gotischen Altar, dem modernen Bronze-Stahlleuchter und den leuchtenden Glasfenstern (täglich 11 bis 18 Uhr).

ÖFFNUNGSZEITEN DER STATIONEN

Samstag, 17.06. 11-18:30 Uhr
Sonntag, 18.06. 11-17:00 Uhr

Die Kulturstationen sind in Betzendorf mit Schildern markiert. Bei einzelnen Ausstellern erhalten Sie gegen einen Kostenbeitrag kleine Snacks und Kaffee und Kuchen. An der Küsterscheune befindet sich das zentrale Café.

STATION 1 KÜSTERSCHEUNE

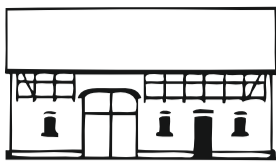

Küsterscheune, Im Dorfe 12 c
Zentrales Café, Ausstellungen,
Rallyestartpunkt für Kinder,
Parkplatz

MALEREI

Tel. 0163-9156236

Der amerikanische Künstler Hugh Owen Porter beschäftigt sich in seiner Ölmalerei vorwiegend mit Tieren, Wasser und dem weiblichen Akt in der Tradition des Pin-up der Fünfziger Jahre.



SCHMUCK

Tel. 04138-510230

Elke Ott aus Tellmer

Afrikanische und europäische Schmuckgestaltung aus alten Perlen und Edelsteinen, die sie auf ihren Reisen durch Afrika einkauft.

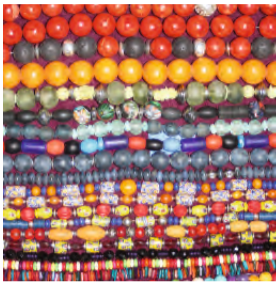

STATION 2 SCHMIEDEKUNST

Im Dorfe 12 c, Tel. 04131-510099

Peter Maas - Die Schwarze Schmiede präsentiert „Steel to go“:

Eingefangener Augenblick oder schneller Genuss? Skulptur oder Kitsch? Erst gemacht und dann gedacht - Intuition oder Kopfgeburt?

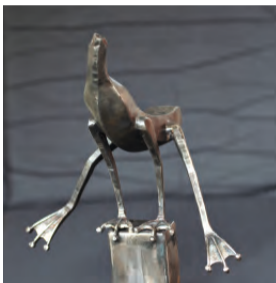

STATION 3 WORTTROPFEN

Im Dorfe 12 c, Tel. 04138-510099

Sonja Lorenzen

„In sich selbst steckengeblieben, strandversandet – angelandet“

Tafeln am Kindergarten präsentieren Gedichte – Quer durchs Leben

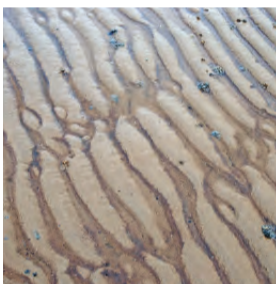

STATION 4 PIZZA AUS DEM HOLZOFEN

Dorfstraße 17a, Tel. 0176-87816546

Simon Zeiser und Jochen Engmann

backen für ihr Leben gerne Pizza. Der Teig wird selbst hergestellt und im eigenen Holzofen im Garten bei 350° gebacken.



STATION 5 TRAKTOREN UND EISENBAHN

Dorfstraße 13, Tel. 04138-510492

Torben Schippers

Eine Reise durch die Zeitgeschichte der Industrialisierung in Betzendorf. Von alten Maschinen bis hin zum modernen Kleintraktor. Und auch die Veränderung in der Geschichte der Bahn ist zu sehen: alte Dampfloks und moderne Dieselloks rollen durch den Garten.



STATION 6 SAMMELFIEBER

Dorfstraße 11, Tel. 04138-1381

Winfried Geppert

Kitsch, Kunst und schwere Motorräder: Schlafzimmerlampen und -bilder aus den 20er bis 50er Jahren, dazu ältere Motorräder, die alles andere als original sind - was einem Schrauber eben so in die Hände fällt.



STATION 7 BIERBRAUEN

Rackerstraße 13b, Tel. 04138-510110

Jens-Peter Konik und Braupartner zeigen, wie „Mann“ Wasser mit nur drei Zutaten veredeln kann.

Gastaussteller:
HONIG AUS BETZENDORF
von Dörte und Bodo Krahn
und 200.000 Helferinnen



STATION 8 STEINSKULPTUREN



Am Feldrain 2, Tel. 0175-7828929

Alfred Schudy

Steinskulpturen aus dem viele Millionen Jahre alten Kalkstein aus einem Steinbruch im Weserbergland.

STATION 9 DER WEINBERG



Wulfsoeder Weg 7, Tel. 0172-4208254

Dr. Volkhardt Studtmann

Aus der Region - für die Region: ein Weinberg im Norden, wie ich ihn schon lange vor Augen hatte. Der erste Jahrgang „Cuvée 2021“ aus zwei modernen Rotweinsorten (piwi) lässt mit seinen fruchtig-erdigen, gradlinigen Aromen weitere gute Tropfen erwarten. Probieren Sie den Nordwein!

STATION 10 FOTOGRAFIE



Wulfsoeder Weg 1, Tel. 04138-510210

Andreas W. Kögel

„Spiegelungen“ Farben, Formen, Strukturen - aber auch Tierarten „wiederholen“ sich auf der Welt - so z. B. auf den beiden „Galapagosinseln“: in Ecuador und auf Helgoland: Baßstöpel, Robben, Lummen... Vertraut - und doch ganz anders.

STATION 11 GENÄHTES



Hinter der Kirche 1, Tel. 04138-3390213

Leena Steinwedel

Schönes und Nützliches zum Verschenken und Selbsthalten.

Gastaussteller:
FOTOGRAFIE Jochen Sollmann

STATION 12 NÄHSTUBE



Holforfer Weg 2, Tel. 0176-44590228

Doris Meyer

Dem Nähen und Plotten gilt meine Leidenschaft. Dabei entstehen Unikate für Große und Kleine, für Junge und Alte.

ÖFFNUNGSZEITEN DER STATIONEN

Samstag, 17.06. 11-18:30 Uhr
Sonntag, 18.06. 11-17:00 Uhr

STATION 13 KERAMIKWERKSTATT



Imhoop 8, Tel. 04138-510222

Keramik von Cornelia Voitun

Gastaussteller:

TEXTIL	Annette Boysen
SIEBDRUCK	Eva-Clara Fabian
SCHMUCK	Rea Högner
HÜTE	Katja Lux
MESSER	Lars Richter
SKULPTUREN	Charlott Szukala
LEDER	Stefan Urbach
GRAFIK	Karen Wenzel

STATION 14 MALEREI



Dohrnkamp 3, Tel. 0176-32199880

Dirk Beckedorf zeigt Malerei und Glaskunst.

Im Atelier und dem weitläufigen Garten sind neuere Werke in einer Mischtechnik auf Leinwand oder handgeschöpftem Papier zu betrachten.

STATION 15 DEKO-ARTIKEL AUS ALTHOLZ



Holforfer Weg 7, Tel. 0152-55956039

Holzhörner - Franziska und Johannes Horn

Aus altem Eichenholz z. B. von Fachwerken entstehen wunderschöne Unikate wie Uhren, Vasen, Schlüsselbretter und vieles mehr.

STATION 16 BILDERAUSSTELLUNG



Betzoring 5, Tel. 04138-510004

Ulrike Schmidt

zeigt ihre Bilder in ihrem Garten und erzählt ebenfalls dort jeweils um 14:30 Uhr ein Märchen.